

MODULINO
K. 109/1982 - 284

MINISTERO DELLE FINANZE

DIREZIONE GENERALE DEL CATASTO E DEI SERVIZI TECNICI ERARIALI

NUOVO CATASTO EDILIZIO URBANO

(R. D. 1130/1982 - LEGGE 13 APRILE 1982, N. 483)

Planimetria dell'immobile situato nel Comune di **OSIMO** - **V. BRAMANTE 7**

Ditta **PERANTONI PIETRO N. OSIMO, IL 29-6-1913, 1/2 BRUGI SANTA ROSIMO IL 25-4-1913**

Allegata alla dichiarazione presentata all'Ufficio Tecnico Erariale di **ANCONA**

Nota: A (Nuovo Catasto Edilizio Urbano)
Tiratura 350

PIANO SECONDO

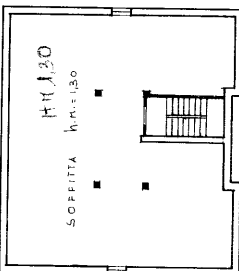

PIANO PRIMO

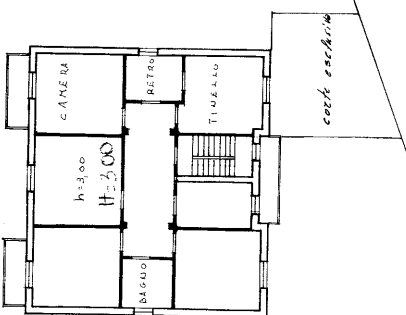

COMUNE DI OSIMO
Fog. 58
SCALA 1:2000



ORIENTAMENTO



SCALA DI 1:200

SPAZIO RISERVATO PER LE ANNOTAZIONI D'UFFICIO

DATA
PROT. N°

V 361

Scat. PRIMA

58
X 680,2
885
FCS

Compilata dal **GEOMETRA EDDIO VALENTI**
Iscritto all'Albo dei **GEOMETRI**
della Provincia di **AUCCONA**
DATA - 18-6-1987
Firma: *[Signature]*